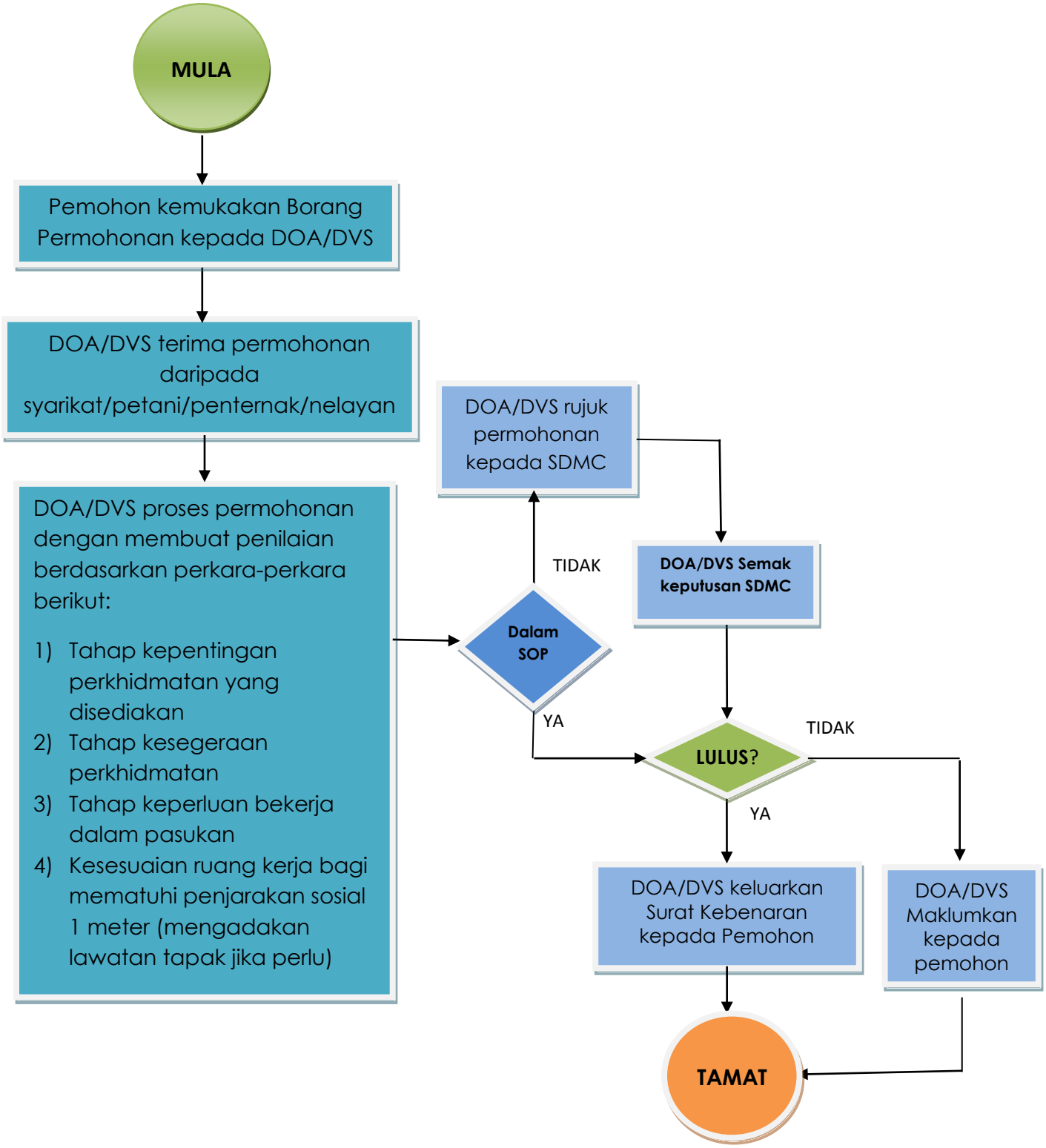TATACARA BAGI PERMOHONAN
SURAT KEBENARAN UNTUK MELAKSANAKAN AKTIVITI YANG DISENARAIKAN SEBAGAI PERKHIDMATAN PERLU (ESSENTIAL SERVICES)
DI BAWAH SEKTOR PERTANIAN